Publicité en ligne : les décisions et avis de l'Autorité

Publié le 04 mai 2023

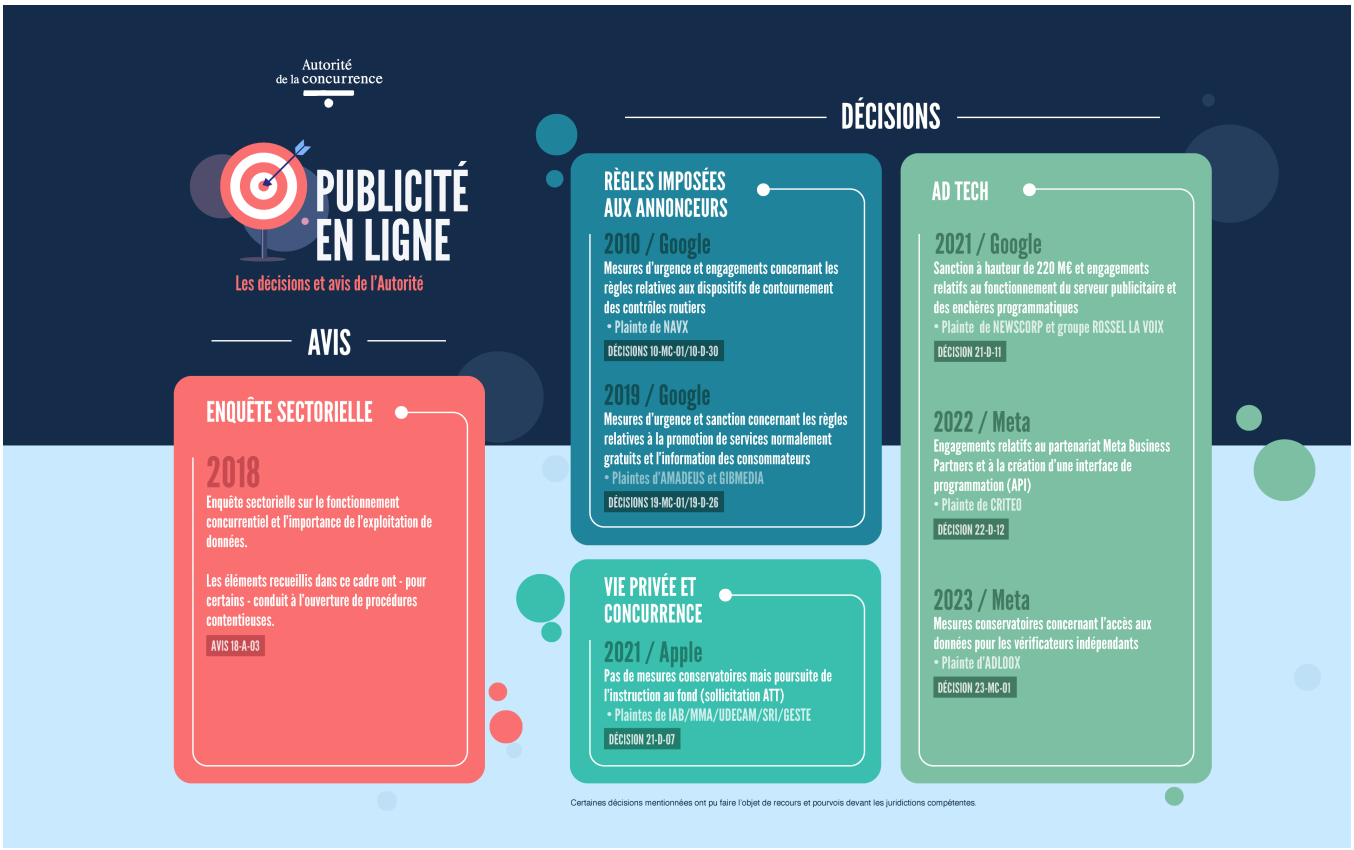

COMMUNIQUÉ DE PRESSE DU 4 MAI 2023

Vérification publicitaire sur Internet : l'Autorité de la concurrence prononce des mesures conservatoires à l'encontre de Meta

Lire le communiqué