Droits voisins : l'Autorité sanctionne Google à hauteur de 500 millions d'euros pour le non-respect de plusieurs injonctions

Publié le 13 juillet 2021

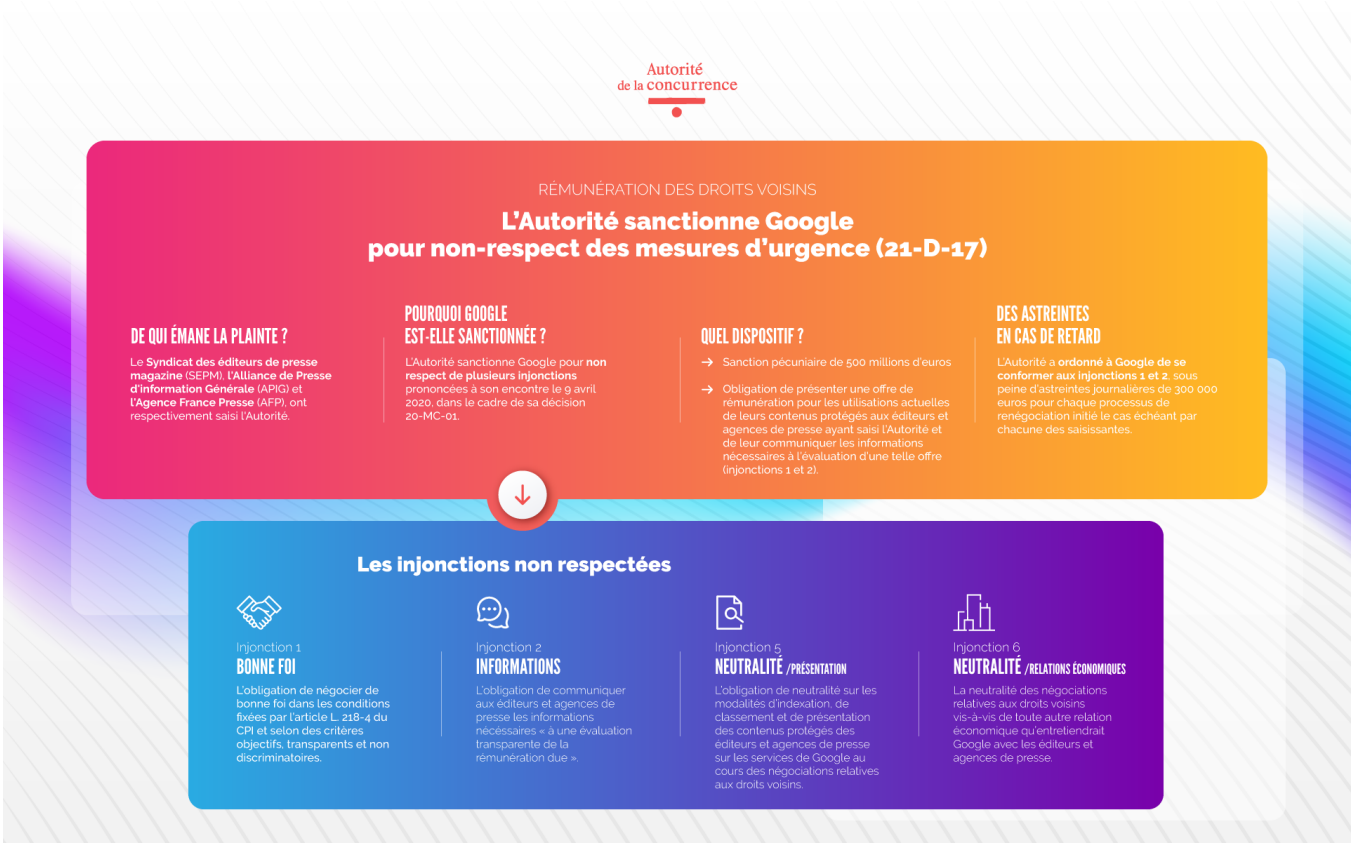

COMMUNIQUÉ DE PRESSE DU 13 JUILLET 2021

Rémunération des droits voisins : l'Autorité sanctionne Google à hauteur de 500 millions d'euros pour le non-respect de plusieurs injonctions

Voir le communiqué