Rachat de Prisma Media par Vivendi : les marques principales des deux groupes

Publié le 29 avril 2021

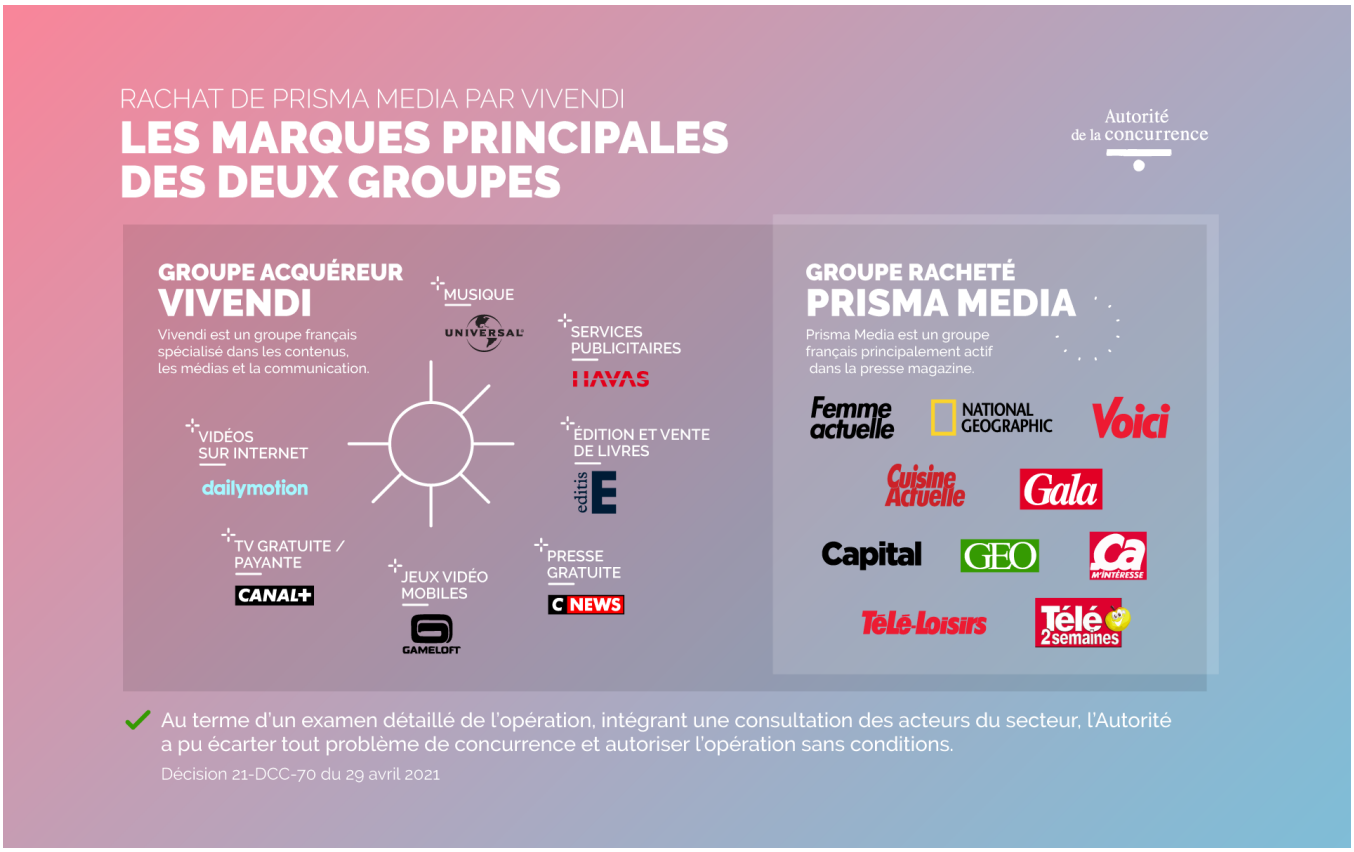

COMMUNIQUÉ DE PRESSE

L'Autorité de la concurrence autorise le rachat de Prisma Media (Ça m'intéresse, Capital, Cuisine Actuelle, Femme Actuelle, Gala, Télé Loisirs…) par Vivendi

Lire le communiqué