Feu vert au rachat de Prisma Media (Ça m'intéresse, Capital, Cuisine Actuelle, Femme Actuelle, Gala, Télé Loisirs…) par Vivendi

Publié le 29 avril 2021

Au terme d'un examen détaillé de l'opération, intégrant une consultation des acteurs du secteur, l'Autorité a pu écarter tout problème de concurrence et autoriser l'opération sans conditions.

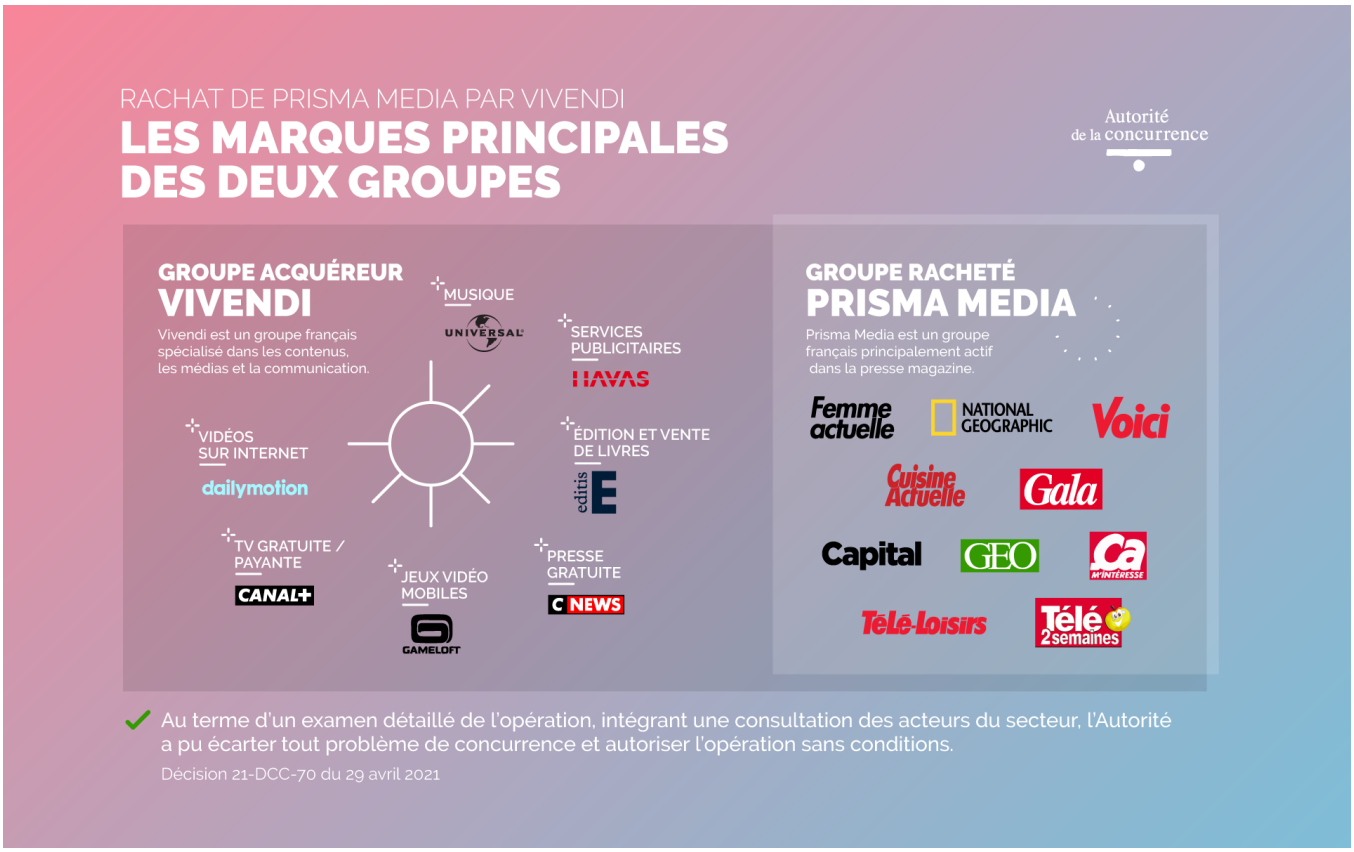

du 29 avril 2021

Lire le communiqué