Marchés publics : point de vigilance pour les entreprises répondant à un appel d'offres

Publié le 04 mars 2021

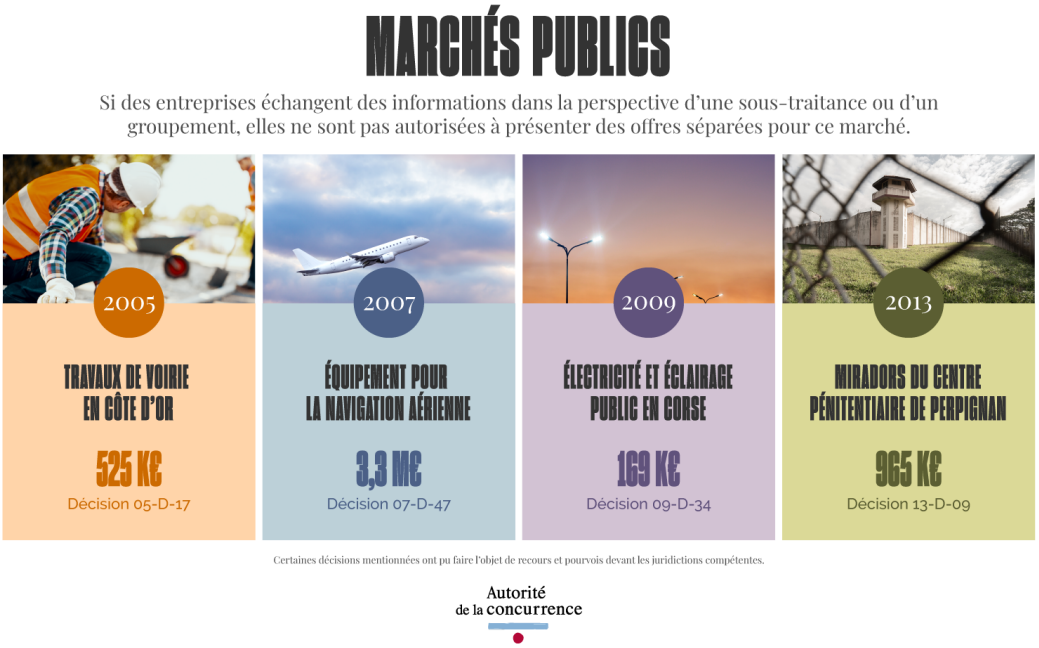

COMMUNIQUÉ DE PRESSE

Appel d'offres de la communauté urbaine de Lille : Santerne (groupe Vinci) sanctionnée à hauteur de 435 000 euros

Lire le communiqué