Boycott des réseaux de soins dentaires

Publié le 12 novembre 2020

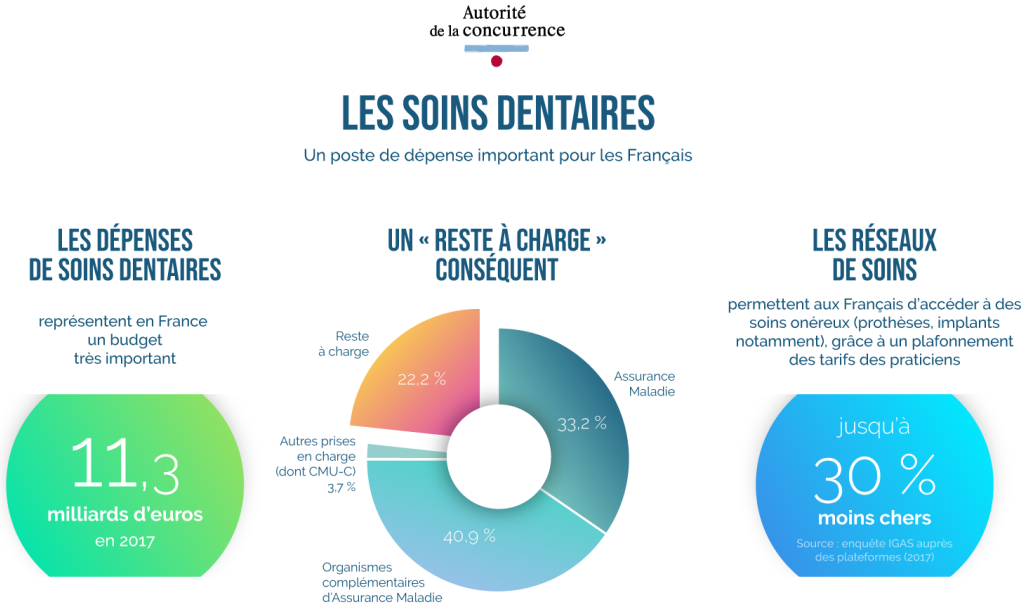

COMMUNIQUÉ DE PRESSE

Réseaux de soins dentaires: le Conseil national ainsi que 5 conseils départementaux de l'ordre des chirurgiens-dentistes, et 2 fédérations syndicales, sanctionnés pour boycott

Lire le communiqué