Lutte contre la vie chère en Outremer : le diagnostic et les recommandations de l'Autorité

Publié le 04 juillet 2019

Dans son avis, l'Autorité livre un diagnostic d'ensemble sur la situation concurrentielle en outre-mer et formule une vingtaine de recommandations visant à dynamiser l'animation concurrentielle ultramarine.

Infographie 1

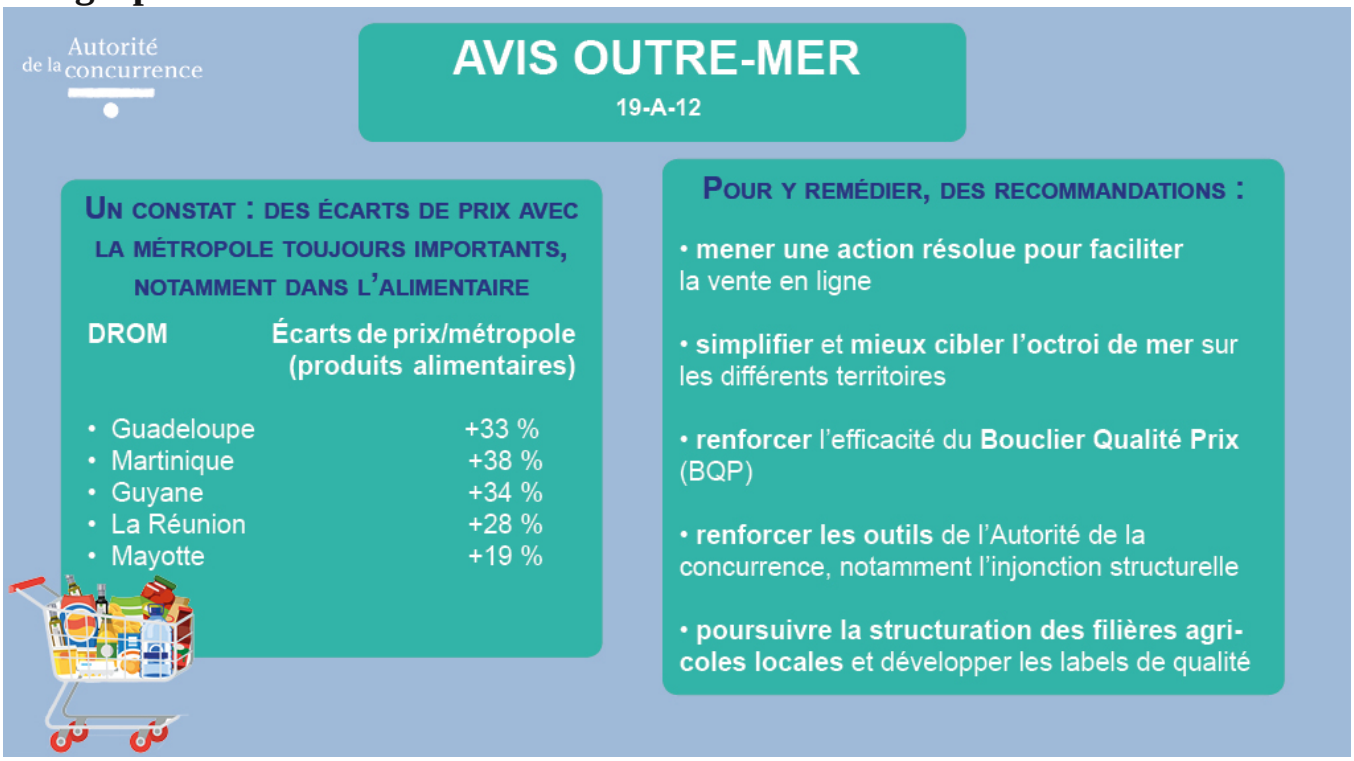

Infographie 2

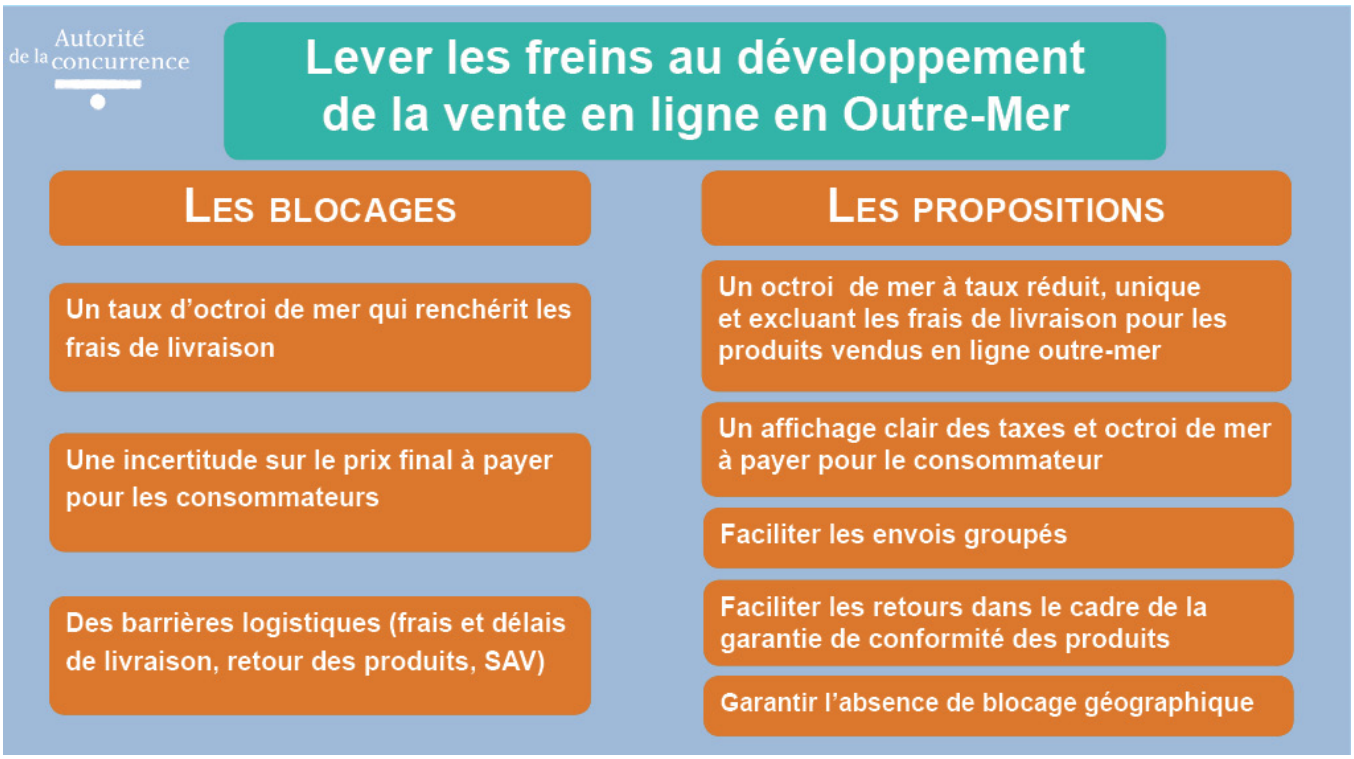

Infographie 3

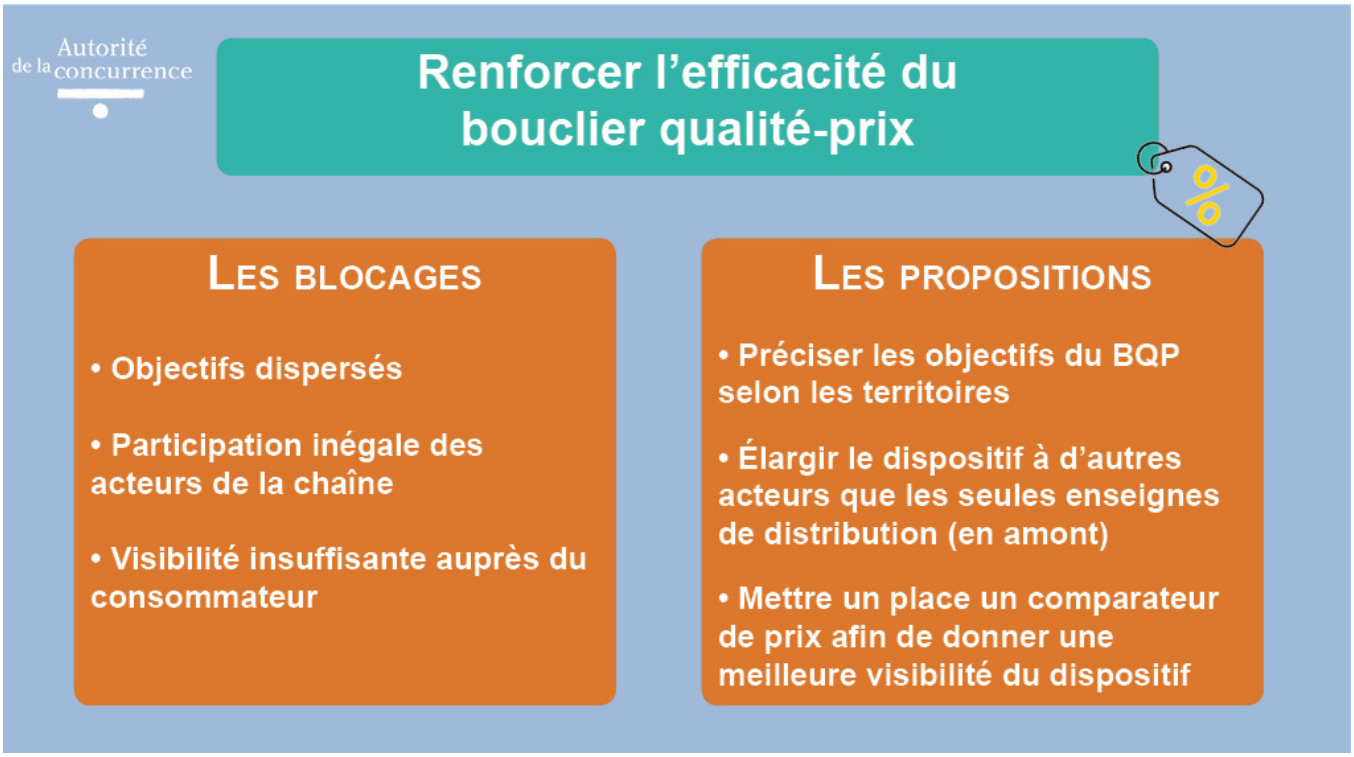

Infographie 4

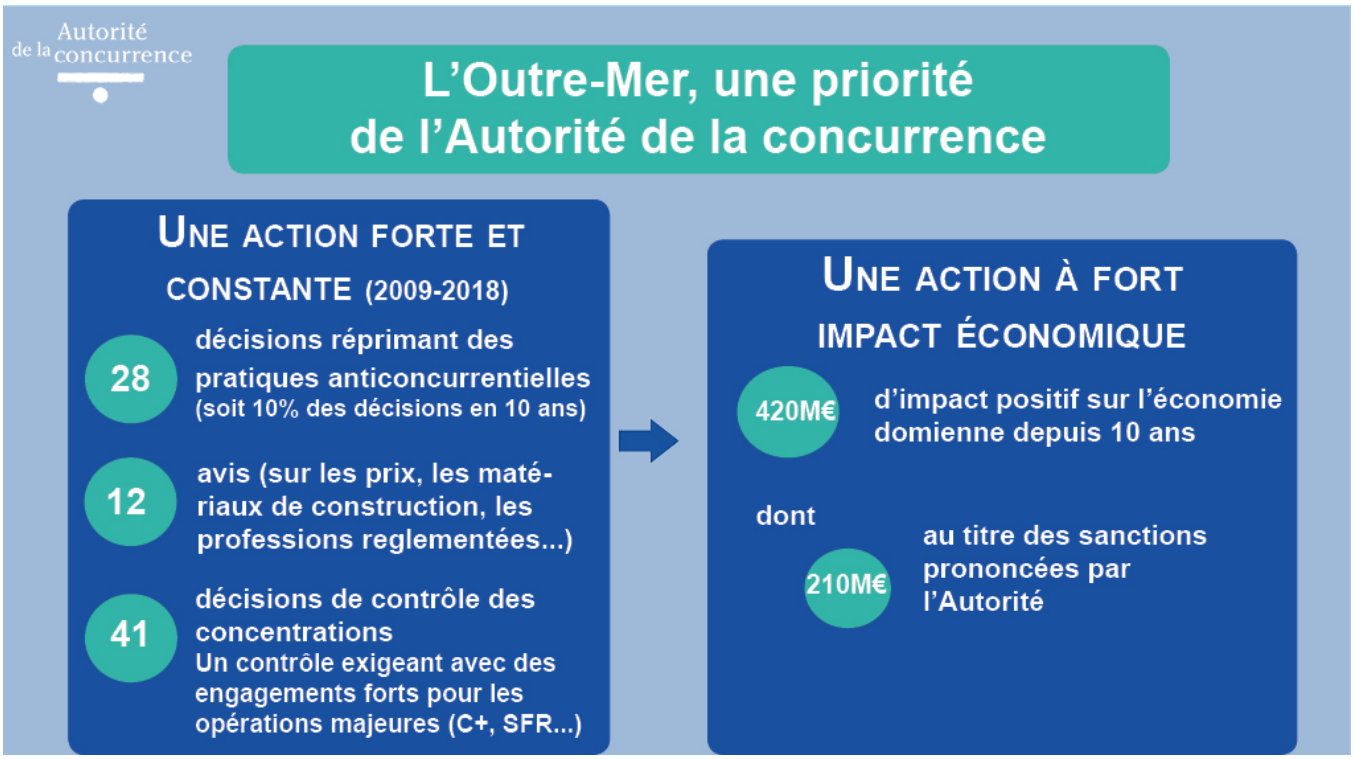

Infographie 5

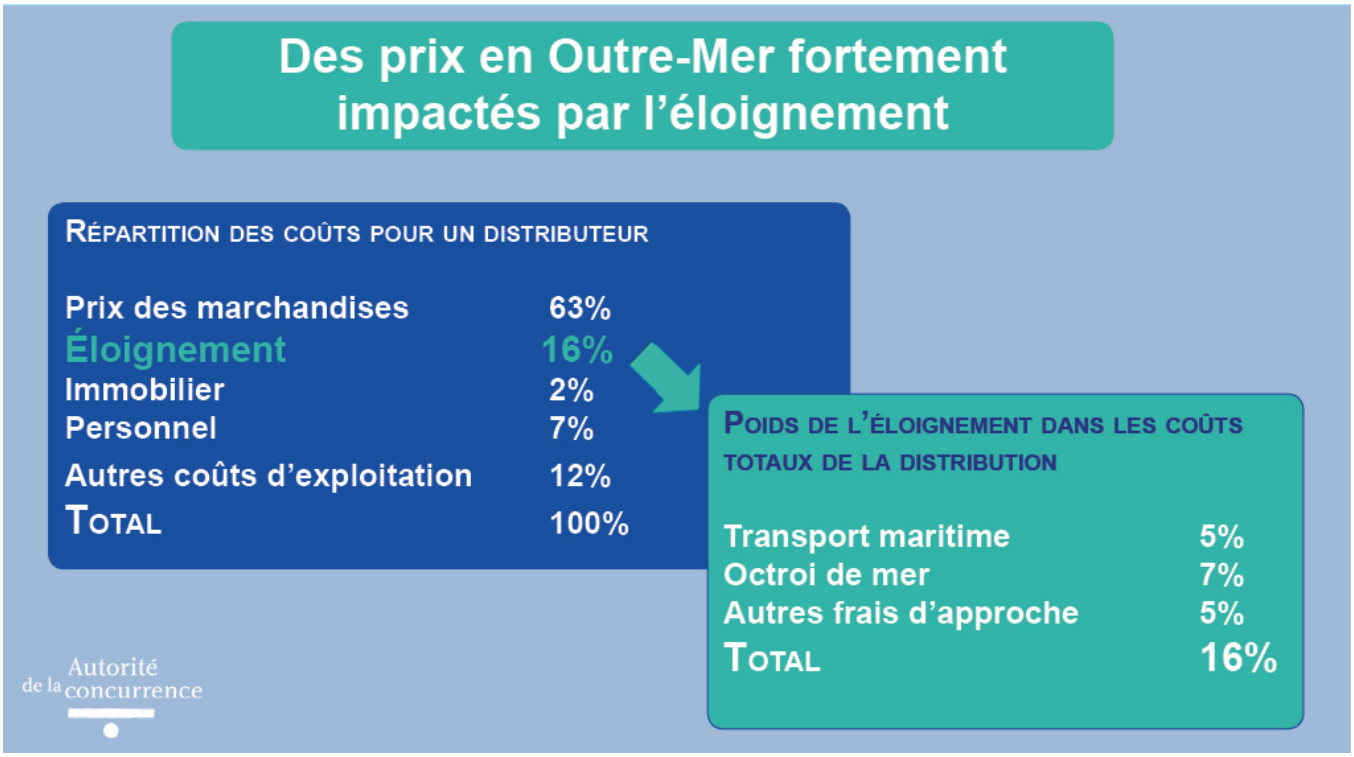

COMMUNIQUÉ DE PRESSE

Lutte contre la vie chère en outre-mer : l'Autorité livre un diagnostic d'ensemble sur la situation concurrentielle en outre-mer

Lire le communiqué