L'Autorité analyse les causes de la vie chère en Martinique et formule 9 recommandations

Publié le 10 février 2026

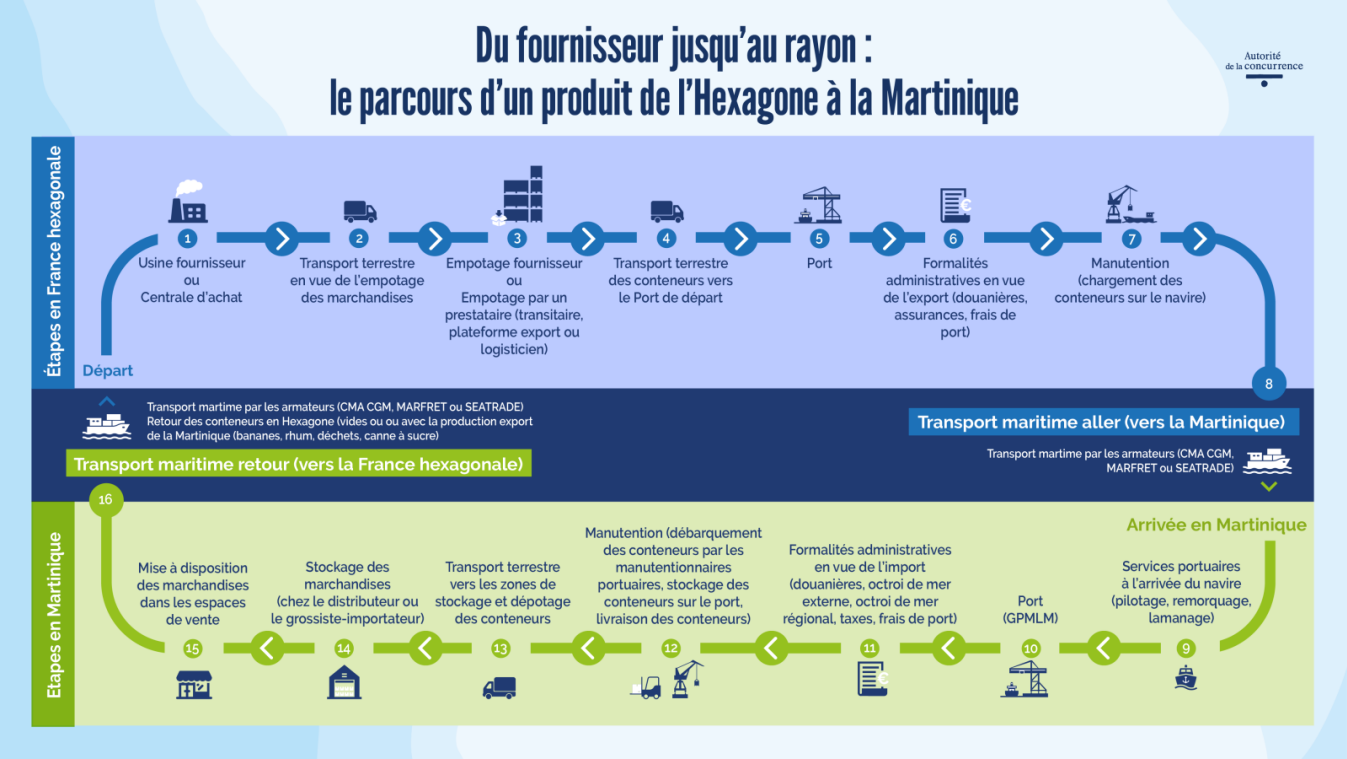

COMMUNIQUÉ DE PRESSE DU 10 FÉVRIER 2026

L'Autorité analyse les causes de la vie chère en Martinique et formule 9 recommandations

Lire le communiqué de presse